

明照保育園だより



令和6年4月号

ご入園・ご進級おめでとうございます

いよいよ新年度がスタートしました。新入園児にとっては期待と不安の入り交じった保育園生活、継続児にとっては待ちに待ったひとつ大きなクラスでの集団生活の始まりです。

職員一同、今年度も子どもと一緒にワクワクの1年を過ごし、成長を見守りたいと思います。

子どもさんによっては、新しい環境にすぐなじむ子と、時間のかかる子と様々ですが、それはひとりひとりの大切な個性によるものでもありますので、必要以上に心配をしなくても大丈夫です。

ご家庭と園とでしっかり連絡をとりあって、あせらずその子なりに集団生活に溶け込めるように進めていきたいと思えます。

この1年間、感染対策をしながらも四季折々の行事にご家族の方にも参加して頂き、保護者の方同士の交流も深め、子どもさんを中心にお母さん、お父さん、おじいちゃん、おばあちゃんなどどみんなでかわり合い、育ちあえる場となればと願っています。どうぞよろしくお願いいたします。

4月は、環境の変化にともなって、大きくなった喜びとともに不安や疲れも出ることでしょう。集団生活に懸命に取り組む姿を温かく受けとめ、「がんばったね」と認めながら、ご家庭でしっかり心とからだの休息がとれますようお願いいたします。



6さい

しきさん

3さい

まなさん(20日)
だいとくん(20日)

5さい

りおなさん(2日)
くれあさん(4日)
ゆいさん(15日)
かなたくん(17日)
ゆうとくん(17日)

2さい

ななみさん(3日)
りんかさん(7日)
りんかさん(11日)
ゆうなさん(18日)
りょうとくん(18日)
ひろとくん(18日)

4さい

さなさん(2日)
はづきさん(21日)
つきさん(25日)
めいさん(25日)

1さい

ほのかさん(6日)
いちかさん(16日)
うららさん(24日)
ひよりさん(3)



新年度クラスの用品をお渡しします。

- ★帽子(全園児…ひらがなでフルネームで書いて下さい。)
- ★名札…裏面への記入の必要はありません。
- ★出席ノート…後日手紙で説明してから、記入して頂きます。(あか組はありません)

4月の予定



4日(木)＝継続児始業式(11:00・11:30降園)

*4・5日のどちらかでお祝いのおみやげをお渡します。

5日(金)＝新入児入園式

(新入児はおうちの人と一緒に参加します。)

継続児は平常保育開始

6日(土)＝家族ふれあいの日

12日(金)＝つきピクス(つき組キッズピクス)

13日(土)＝家族ふれあいの日

16日(火) } 身体測定 ★下着にも記名を願います。

17日(水) }

20日(土)＝午前中父母の会総会 動画配信(詳細別報)

なかよし保育♪ 小学生もいっしょにあそぼ

22日(月)＝4月生まれの子のお誕生会

24日(水)＝のんほいパーク親子遠足(詳細別報)

予備日5/11(土)

27日(土)＝家族ふれあいの日

29日(月)＝昭和の日(祝日)

30日(火)＝避難訓練



★端午の節句に向け、月末におみやげと子どもの作品を持ち帰る予定です。

☆天気の良い日を選んで、園バスにのって港や公園に散歩にてかけたいと思います。

【5～6月】

★学年別保育参加と試食会の予定(詳細別報)

つき組…5/25日(土)

はな組…6/1日(土)

ほし組…6/15日(土)

ゆき組…6/22日(土)

そら・あか組…6/29日(土)



【0歳児・あかぐみ】

◎新しい環境に慣れ、保育者に慣れる。

★一人ひとりの生活リズムに合わせて、保育園で安心して「食べる」「眠る」などの生活リズムを整えていく。

◎身の回りの玩具に興味をもち、遊ぼうとする。

★好きな玩具を見つけてにぎったり、触れたりしてたのしむ。

★保育者とふれ合い遊びたのしむ。

♪あか組担任より♪

ようこそ保育園へ😊今年度のあか組さんは6名のお友達でスタートです。子どもたちが経験するたくさんの『はじめて』。ドキドキワクワクの気持ちを温かく受け止めながら、一日一日を大切に過ごしていけたらと思っています。そして、毎日の経験の中から生まれる子どもたちの成長を、おうちの方と共に見守っていかれたらと思います。

どうぞ1年間よろしくお祈いします😊



【1歳児・そらぐみ】

◎新しい環境や保育者に慣れ、生活リズムの安定をはかる。

★ひとりひとりの生活リズムに合わせて、食事や睡眠、排泄ができるようにする。

◎保育者や友だちと触れ合いながら、安心して、好きな遊びを楽しむ。

★自然に触れながら、戸外や室内遊びを十分に楽しむ。

♪そら組担任より♪

たくさんの新しいお友だちを迎え、そら組50名での保育園生活が始まります♪

お友だちや先生とドキドキワクワクしながらいろいろな『はじめて』を楽しみましょうね☆そしておうちの方と一緒に毎日成長していく姿を喜び合える一年に行きたいと思っています♡

どうぞよろしくお祈いします。



【2歳児・ゆきぐみ】

◎新しい環境や保育者に慣れ、安心して過ごす。

★保育者と一緒に持ち物の始末をしたり、手洗いやトイレでの排泄になれる。

◎好きな遊びを見つけて保育者と一緒に楽しむ。

★保育者と一緒に好きな遊びをしたり、戸外で体を動かして遊んだりする。

★保育者をまねて、手遊びや歌をうたって楽しむ。

♪ゆき組担任より♪

おうちの方が持ってくれた大きなバッグを黄色の鞆に持ちかえると…かわいいゆき組さんに変身✦はじめはドキドキするけれどお友達や先生と一緒に楽しい事、やってみたい事をたくさん見つけようね。子ども達の成長と一緒に応援して喜び合う1年にしましょう。よろしくお祈いします。



【3歳児・ほしぐみ】

◎新しい環境に慣れ、安心感をもって過ごす。

★ほし組での生活の流れやリズムを知る。

★集まりっこ・並びっこあそびを楽しみながら、自分のクラスや場所を覚える。

◎好きなあそびを通して、友達に親しみをもったり、一人あそびを十分楽しんだりする。

★友達や保育者といろいろなあそびをする。

★春の自然に触れながら、散歩やバスに乗って出かける。

♪ほし組担任より♪

みどり色のキラキラな帽子や名札をつけると、お兄さん、お姉さんのほし組さんに大変身!!ワクワク、ドキドキが詰まった保育園でいつの間にか『できちゃった!!』をたくさん経験して、『もっとやりたい!!』の心がぐんぐん溢れる日々を過ごして行きたいと思っています。みんなで一緒にたくさん笑って、遊んで、体を動かして、1年間でたくさん大変身していきましょう♪よろしくお祈いします。



【4歳児・はなぐみ】

◎新しい環境の中で、身の回りのことを自分で意欲的に取り組む

★食事や排泄などの必要な生活習慣を身につける

◎好きな遊びを見つけて、友だちと一緒に遊ぶことを楽しむ

★友だちや保育者と一緒に戸外あそびや運動あそびをする

◎春の自然や動植物に親しみをもつ

★戸外に出て春の自然の変化をみつけたたり触れたりする

♪給食室より♪

安全でおいしい給食づくりと子どもたちがおいしい!たのしい!お家でもやってみたい!という気持ちであふれるような食育をしていきたいです♪



♪はな組担任より♪

憧れだった「はな組」がスタート♪初めての2階での生活にワクワク、ドキドキ、色々な気持ちでいっぱいかな?みんなの「やってみたい!」の気持ちを大切に、沢山のことに挑戦していきます。51人の友だちや、先生達との関わりをぐんぐんと深め、笑顔溢れる1年にしましょう♪
1年間よろしくお願いします。



【5歳児・つきぐみ】◎保育のねらい ★主な活動

◎春の匂いや色、季節を十分に味わいながら、細かな所までよく観察し、今まで知らなかったことを新たに発見することの楽しさを味わう

★戸外遊びや散歩を積極的に行う

★新しい環境での生活を身につける

◎年長児になった喜びと自信を誇りに様々な活動に意欲的に取り組む

★年下の子と一緒に散歩に出かけたりして関わる



♪つき組担任より♪

憧れだった青色と水色の名札を胸に頑張る気持ちでいっぱいのつき組がいよいよスタート!一人ひとりが最高の輝きを♪そして、みんなで気持ちを繋げ合い、大きな力を発揮していきたいですね!最後の保育園生活を53人の仲間&先生&お家の方と一緒に楽しみ充実した日々を送りたいと思います
(^_^) どうぞ1年間よろしくお願いします。

毎日の保育についてお願い



●登降園時に、きらりんホルダーチェックを忘れずをお願いします。

○登園…1日の生活リズムが安定するよう、午前8:45のチャイムまでには登園しましょう。

(欠席、または遅れる場合は、8時45分までにキッズノートまたはTEL31-1419へ連絡を下さい。)

※就労等により8時前に登園する必要のある場合は、事前に職員に申し出てください。

○降園…月～金 4:00 (1号認定児は、4時より前のお迎えです。)

土 12:00 ※お迎えは平日4:00~4:30以前、土曜日11:30~12:00をお願いします。

それ以後になる時は、必ずご連絡下さい。

★新入児は、慣れるまでは集団生活の疲れが出ますので、4月は特に早めのお迎えをお願いします。

◎4月当初は、新しい環境に徐々に慣れるように、短時間保育を行いますので、降園時間は表のようになります。

(新入児と継続児は時間が異なります。)

※乳児は早めの時間になることもあります。(事前にお知らせします)

◎新入児の方は、お子さんの様子により変わることもありますので、担任からお聞き下さい

(平常保育後もしばらくは早めのお迎えをお願いします。)

○園までの送り迎えについて

※近くの方は、徒歩または自転車をお願いします。



※車で送迎する方は、駐車スペースが限られていますので送迎後速やかに車を移動してください。路上駐車は厳禁です。

(近所の方の迷惑になります)

※駐車場は、園舎の北側にあります。また、園舎の北側の道を隔てた所にある「じぶた」横と普仙寺参拝者用駐車場・スクランブルパーク・てくてくパークも利用できます。

普仙寺の境内へは駐車できません。

○年少児・乳児(ゆき・そら・あか組)の方へ

・継続児は5日(金)より午睡を始めます。新入児の方は11日(木)より様子を見て、午睡(お昼寝)のできる子から徐々に始めたいと思いますので、担任に確認してください。

○その他

☆就労等による延長保育利用を希望する方は、担任または職員室にご相談ください。

☆子どもさんの発達等の相談は、随時行っています。職員室または担任までお気軽にどうぞ。

また、園で子どもさんの成長面で気のついたことがありましたらその都度お知らせしたいと思います。

☆子どもさんの持ち物すべてに必ず記名をお願いします。(下着等衣類すべて・ハンカチ・タオル・くつ・布団類)



	新入児	継続児
4日(木)	—	(始業式)
5日(金)	(入園式)	平常保育
6日(土)	家族ふれあいの日	
8日(月)	10:30	平常保育
9日(火)	10:30	
10日(水)	11:45 給食開始	
11日(木)	14:30 午睡開始	
12日(金)	15:30	

どうぞよろしく

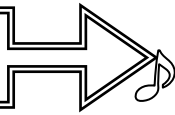

6年度 職員紹介

★…指導保育教諭・チーフ



なかじま先生



しょうご先生



みなこ先生



じゅんこ先生



まりこ先生



あらかわ先生

(看護師)



まつい先生



しずか先生



たかひろ先生

〈理事長〉

〈園長〉

〈主幹保育教諭〉

〈副主幹保育教諭〉 事務

みつけ・看護

児ク・事務

保育カウンセラー

つきぐみ (5歳児)

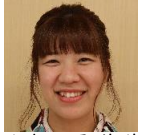

★なつみ先生



ゆい先生

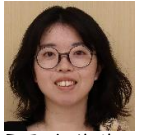

ふみか先生



★もえな先生



あやか先生



みさき先生

はなぐみ (4歳児)

幼児フリー



★みさ先生



いしかわ先生



ゆき先生

ほしぐみ (3歳児)

ゆきぐみ (2歳児)



★ともよ先生



そら先生



わか先生



さき先生



★まなみ先生



ゆみ先生

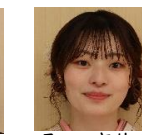

みつき先生

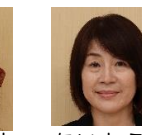

ないとう先生

(看護師)



もえは先生

そらぐみ (1歳児)

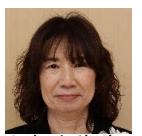

★かよ先生

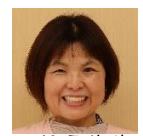

のりえ先生



あかり先生



ももか先生



よね先生

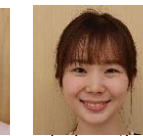

ももこ先生



やまぞえ先生

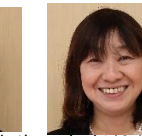

かおり先生



ともこ先生



やすの先生

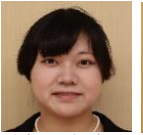

まこ先生

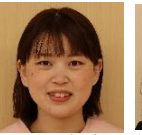

いくみ先生

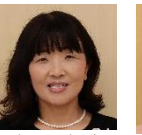

なおこ先生



きえ先生

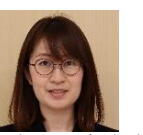

まゆみき先生

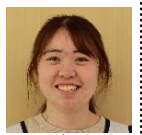

みき先生



ありさ先生

(助産師)



まつしま先生

乳児フリー

あかぐみ (0歳児)



★あやの先生

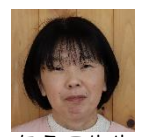

なえこ先生



にえだ先生

(保健師)



ゆかり先生

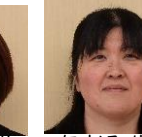

なおみ先生

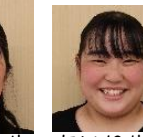

あいり先生

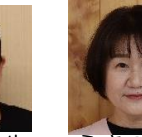

ふきの先生



ゆうこ先生



あき先生



きたがわ先生

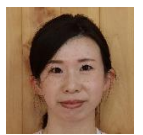

ひとみ先生



ゆか先生



あやこ先生



みか先生



けいこ先生



ささき先生



みなみ先生



えりこ先生

きゅうしょく および 児童クラブ&保育補助



★ひろみ先生



なほ先生



なをこ先生



えな先生



しょうた先生



ふじた先生



かずよ先生



まさよ先生

年度内に 復帰の先生

夕香子先生
芽依先生
佳奈先生
夏織先生
優香先生